



**CON RECONOCIMIENTO OFICIAL:**

Afijo Nº 136/84 10-10-1984 Real CEPPA 29-06-1987 Real Sociedad Canina de España 23-07-1997 Grupo OCI-02-04-08 Generalitat de Catalunya 7-07-1993  
Doberman Club de España 14-11-2001 Club Rottweiler de España 6-06-2007 Club Español del Perro de Pastor Belga 1-06-2007 Federació Catalana d'Agility: 2-05-2014

**PRUEBA DE TRABAJO PARA PERROS DE UTILIDAD  
HOJA DE INSCRIPCIÓN**

**TIPO DE PRUEBA :**

**- TS-I (Test Sociabilidad e Instintos) - TU (Test de Utilidad) - BH, IPO I-II-III**

**REGLAMENTO:** {  
- TS-I (Test de Sociabilidad e Instintos)  
- TU (Test de Utilidad)  
- BH / IPO I-II-III

**LUGAR:** C.D.C. Can Roja – Sentmenat (Barcelona)  
**FECHA:** **Sábado 5 de noviembre 2016**  
**JUEZ:** **Manel Torreblanca Hinojo**  
**FIGURANTES:** Pedro Pérez Lasierra (Figurante Oficial R.C.E.P.P.A.)  
Pere Lluís Rodríguez (Figurante Oficial R.C.E.P.P.A.)

**Cierre de inscripción:  
20 octubre 2016**

**DATOS DEL PERRO:**  
Nombre del perro: \_\_\_\_\_ Sexo: \_\_\_\_\_ Fecha nac.: \_\_\_\_\_  
L.O.E / CPRPPA \_\_\_\_\_ Tatuaje: \_\_\_\_\_ CHIP nº.: \_\_\_\_\_  
Raza: \_\_\_\_\_ Cartilla de trabajo nº: \_\_\_\_\_ Licencia deportiva nº: \_\_\_\_\_

Se inscribe en	<input type="checkbox"/> <b>TS-I</b> Test Sociabilidad e Instintos	<input type="checkbox"/> <b>TU</b> Test de Utilidad
	<input type="checkbox"/> <b>BH</b>	<b>GRADO:</b> I <input type="checkbox"/> II <input type="checkbox"/> III <input type="checkbox"/>

**DATOS DEL PROPIETARIO:**  
Nombre \_\_\_\_\_ Apellidos \_\_\_\_\_  
Domicilio \_\_\_\_\_ Código Postal \_\_\_\_\_  
Población \_\_\_\_\_ Provincia \_\_\_\_\_  
Teléfono/s \_\_\_\_\_ Fax \_\_\_\_\_ E-mail \_\_\_\_\_  
Grupo de trabajo \_\_\_\_\_  
Socio RCEPPA Nº \_\_\_\_\_

**DATOS DEL GUÍA - Marcar si es el propietario:**   
Nombre \_\_\_\_\_ Apellidos \_\_\_\_\_  
Domicilio \_\_\_\_\_ Código Postal \_\_\_\_\_  
Población \_\_\_\_\_ Provincia \_\_\_\_\_  
Teléfono/s \_\_\_\_\_ Fax \_\_\_\_\_ E-mail \_\_\_\_\_  
Grupo de trabajo \_\_\_\_\_  
Socio RCEPPA Nº \_\_\_\_\_

Inscrita en el Registro de la Generalitat de Catalunya con el Número 14.285 - N.I.F. : V-60360765

# NORMAS DE PARTICIPACIÓN EN PRUEBA DE TRABAJO

(Los participantes serán responsables de sus perros en cualquier momento por los daños a cosas, personas y en general que puedan causar).

## R.C.E.P.P.A.

- ✓ Se realizará según Reglamento de Pruebas de Trabajo TS-I (Test de Sociabilidad e Instintos) / TU (Test de Utilidad) / BH / IPO / VPG I-II-III
- ✓ Los participantes del TS-I (Test de Sociabilidad e Instintos), TU (Test de Utilidad) y BH que no tengan cartilla de trabajo deberán solicitarla por escrito al REAL CEPPA (c/ Los Madrazo, 16, 2º. 28014 Madrid. Tel. 914 298 049, aportando fotocopia del Pedigrí del perro/a correspondiente e indicando :
  - Fecha, localidad y Grupo de Trabajo en el que se realiza la Prueba de Trabajo.
  - Nombre del perro/a.Una vez recibida esta documentación por el REAL CEPPA éste enviará directamente a la organización de la Prueba de Trabajo la correspondiente cartilla de trabajo.
- ✓ Cada participante y su perro deberán acreditar en el momento de su participación la siguiente documentación: cartilla de trabajo, Pedigrí, Tatuaje o chip y lector correspondiente, cartilla de vacunación sellada al día, etc..
- ✓ En las Pruebas de trabajo del R.C.E.P.P.A. / VPG pueden participar todos los perros/as, sin consideración de razas o cruces, tamaño o certificados de descendencia con o sin pedigrí. A excepción del TS-I (Test de Sociabilidad e Instintos) y TU (Test de Utilidad), en la que en ambas, solo pueden presentarse PASTORES ALEMANES

Los participantes tienen la obligación de ser socios del R.C.E.P.P.A.

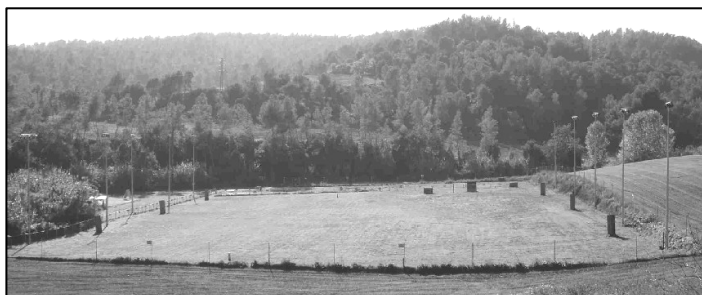

Vista general de las instalaciones, 8.500 m<sup>2</sup>



Vista nocturna de las instalaciones 40.000 W

## Jornadas de puertas abiertas.

El primer domingo de cada mes de 11 a 14 h., Can Roja pone sus instalaciones y figurantes, a disposición de todos los socios y aficionados, para que puedan entrenar a sus perros para monográficas y deporte en general.

**JORNADAS DE PUERTAS ABIERTAS**

**PRIMER DOMINGO DE CADA MES DE 11 A 14 HORAS \***



**¡ESTÁIS TODOS INVITADOS!**

Nely de Adegá: IPO III y Lebenszeit Körklasse 1<sup>ª</sup>

**CAN ROJA**

\*avisar antes

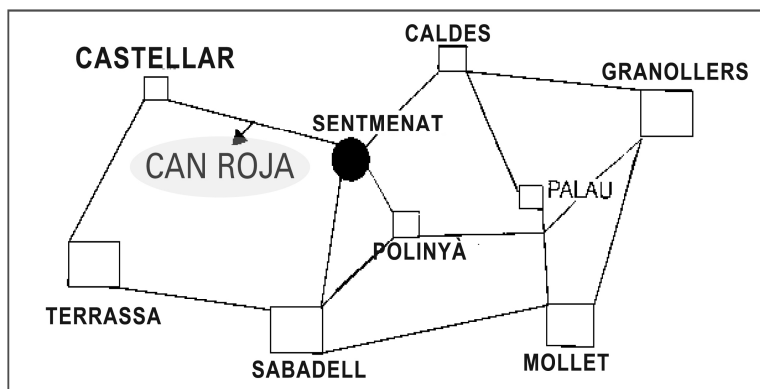

COORDENADAS GPS: 41 36 54.7 N, 02 07 20.6 E

Más información en:

[www.canroja.com](http://www.canroja.com)

